



MINISTERO DELL'AMBIENTE  
E DELLA TUTELA DEL TERRITORIO E DEL MARE



MARA COSSU



Siamo determinati a fare i **passi audaci e trasformativi** che sono urgentemente necessari per portare il mondo sulla strada della sostenibilità e della resilienza. Nell'intraprendere questo **viaggio collettivo**, promettiamo che nessuno verrà lasciato indietro 

**Trasformare il nostro mondo**  
*l'Agenda 2030 per lo Sviluppo Sostenibile*

# L'approccio alle strategie di sostenibilità

## 2 caratteri:

1. Carattere di **processo**, che dà vita a diversi oggetti e prodotti nel corso del suo svolgimento. Il processo è orientato a mettere in coerenza le politiche e i relativi attori, in coerenza con la SNSvS e configurandosi come quadro di riferimento per la programmazione e le valutazioni (ambientali)
2. Carattere **sostantivo**, che costruisce e attiva azioni rilevanti e integrate sulla sostenibilità

## 2 dimensioni

1. Una di rilevanza **interna** all'amministrazione, che permette di mettere a confronto gli attori e fornisce una cornice alla diverse politiche di settore (permette di scoprire e far vedere che ci sono aree di sovrapposizione tra le diverse direzioni regionali)
2. Una di rilevanza **esterna**, nei confronti degli stakeholder e della società civile

| RILEVANZA | CARATTERE                                |  |  |
|-----------|--|--|--|
|           |  | PROCESSO   | SOSTANTIVO   |
| INTERNA   | Dispositivo                              | Cabina di regia e gruppi di lavoro interdirezionali  | Quadro delle azioni prioritarie  |
|           | Esiti e possibili «prodotti della SRSvS» | 1.Quadro di riferimento al 2030 (obiettivi/target/indicatori)<br>2.Sistema di monitoraggio della SRSvS<br>3.identificazione delle sovrapposizioni tra aree di policy (aree tematiche)<br>4.Ambiti di programmazione integrata<br>5.Integrazione del DEFR<br>6..... | 1. lista delle priorità regionali<br>2. Agenda delle azioni-pilota<br>3. ambiti di azione legati ai «vettori della sostenibilità» (convenzioni, protocolli, progetti, ecc..)<br>4. ... |
|           | Dispositivo                              | Forum e forme di partecipazione già attivate   | Atlante di progetti-bandiera   |
| ESTERNA   | Esiti e possibili «prodotti della SRSvS» | 1.Visione di futuro al 2030<br>2.protocollo di intesa con la società civile<br>3.strategia di comunicazione<br>4.....  | 1. identificazione di azioni di (co)responsabilità della società civile<br>2. Bandi e accordi con e per la società civile in attuazione delle SRSvS<br>3. ...                          |

# Completare il processo di **revisione** della SNSvS



**Consolidare il quadro di riferimento** e di sintesi (quadro strategico SNSvS) entro cui **armonizzare** le diverse iniziative che si stanno attivando, sia di tipo strategico che di tipo tematico e programmatico, **in ottica di coerenza delle politiche per lo sviluppo sostenibile**

Garantire il **completamento dei contenuti** (cfr Delibera CIPE 108/2017) – a partire da **target** e **indicatori** dedicati

**Ricostruire il sistema dei vettori di sostenibilità** con la massima apertura agli attori del processo, **riconoscendo le iniziative in essere**, promuovendo **sinergie e integrazione** e puntando sul processo di attuazione della SNSvS come **spazio di «ricomposizione»**

**Rafforzare** le relazioni e praticare gli **spazi di collaborazione** con le **istituzioni centrali e territoriali**

**Consolidare la collaborazione tra gli attori come metodo ordinario di lavoro**

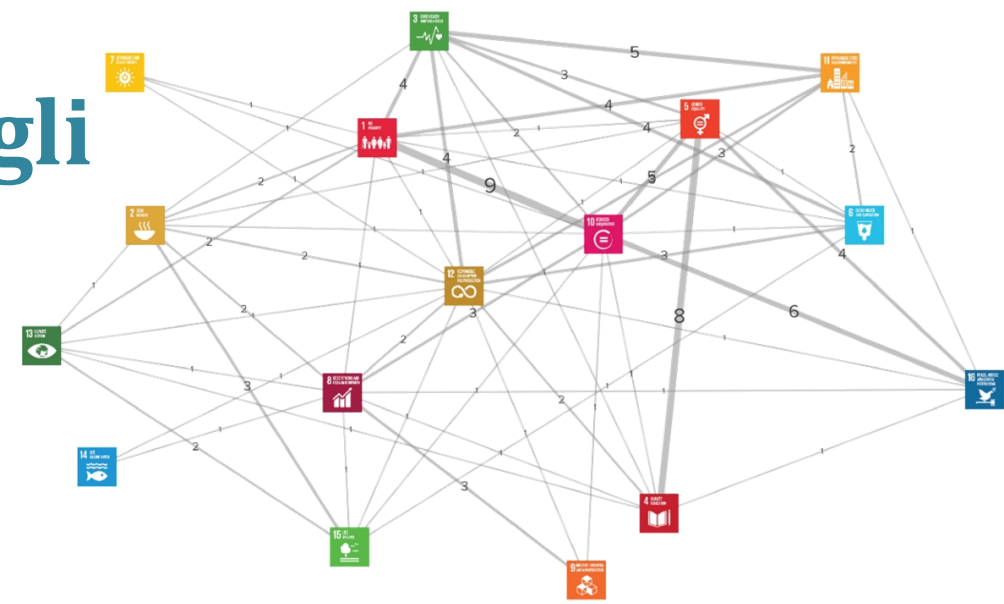

**Diffondere sempre più un approccio sistemico e multidisciplinare all'interno delle Amministrazioni**

**Alimentare continuamente i processi di confronto e apprendimento degli attori in campo**

**Sfruttare il potenziale della ricerca per sviluppare soluzioni innovative e proiettive verso nuovi modelli di sostenibilità e approcci progettuali integrati**

# Costruendo la **SNSvS21**: *educazione e formazione*

## possibili ambiti e traiettorie

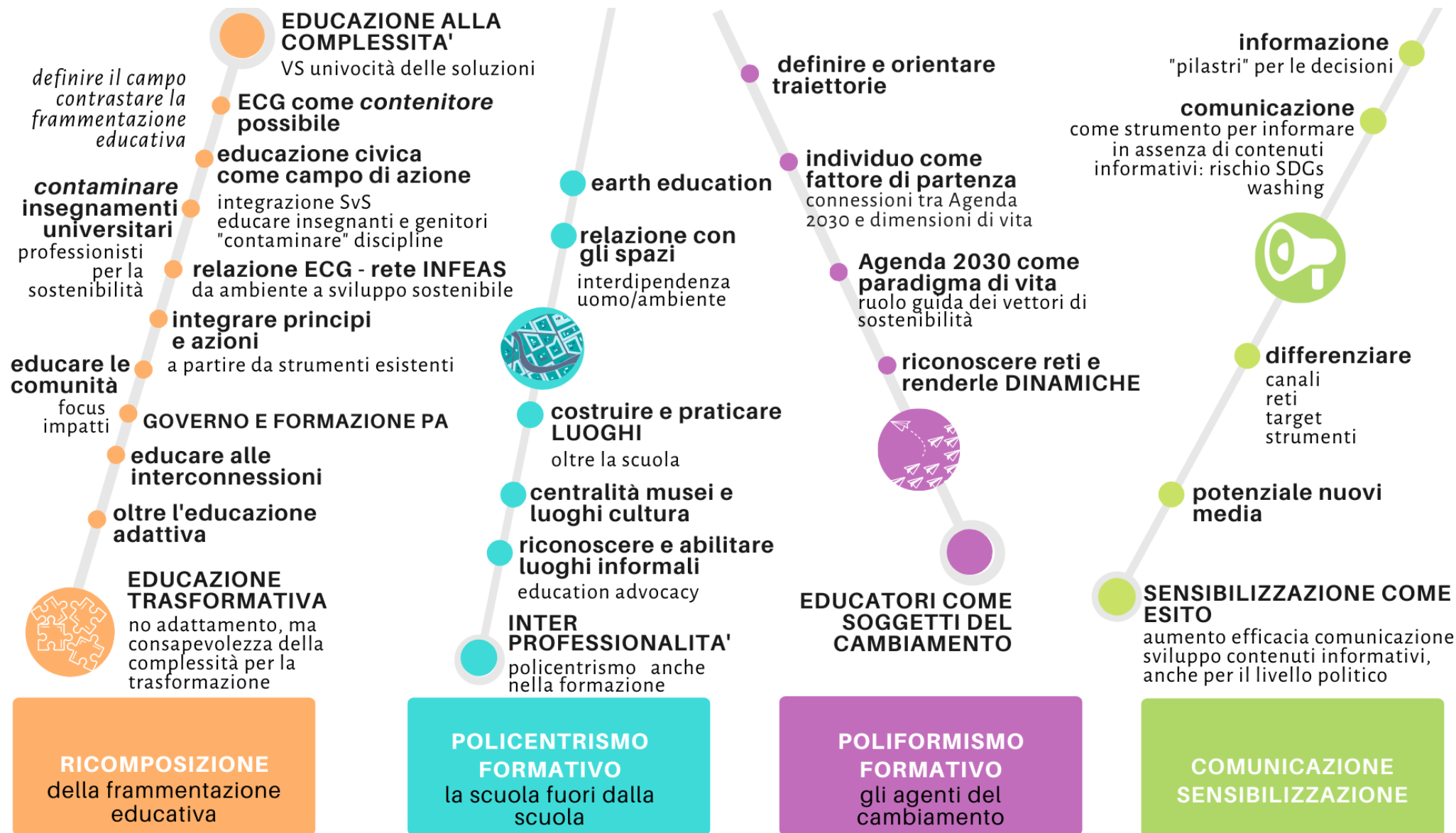

# Rafforzare la **coerenza delle politiche** pubbliche per lo sviluppo sostenibile e per la ripresa



**Elaborare**, in collaborazione con OCSE e Commissione Europea, un **piano di azione nazionale per la coerenza delle politiche pubbliche** che costituisca l'ambito di principale attuazione della SNSvS

**Rafforzare le conoscenze e la contaminazione** fra processi di **definizione e valutazione delle policy**

**Collegare** gli **strumenti strategici**, come la SNSvS, ai processi di **programmazione degli investimenti pubblici** che «danno le gambe» agli obiettivi di sostenibilità

**Supportare la costruzione di quadri di sostenibilità per il coordinamento delle politiche pubbliche a livello locale e territoriale per la piena funzionalità degli strumenti per la ripresa**



# La direzione a cui tendere...

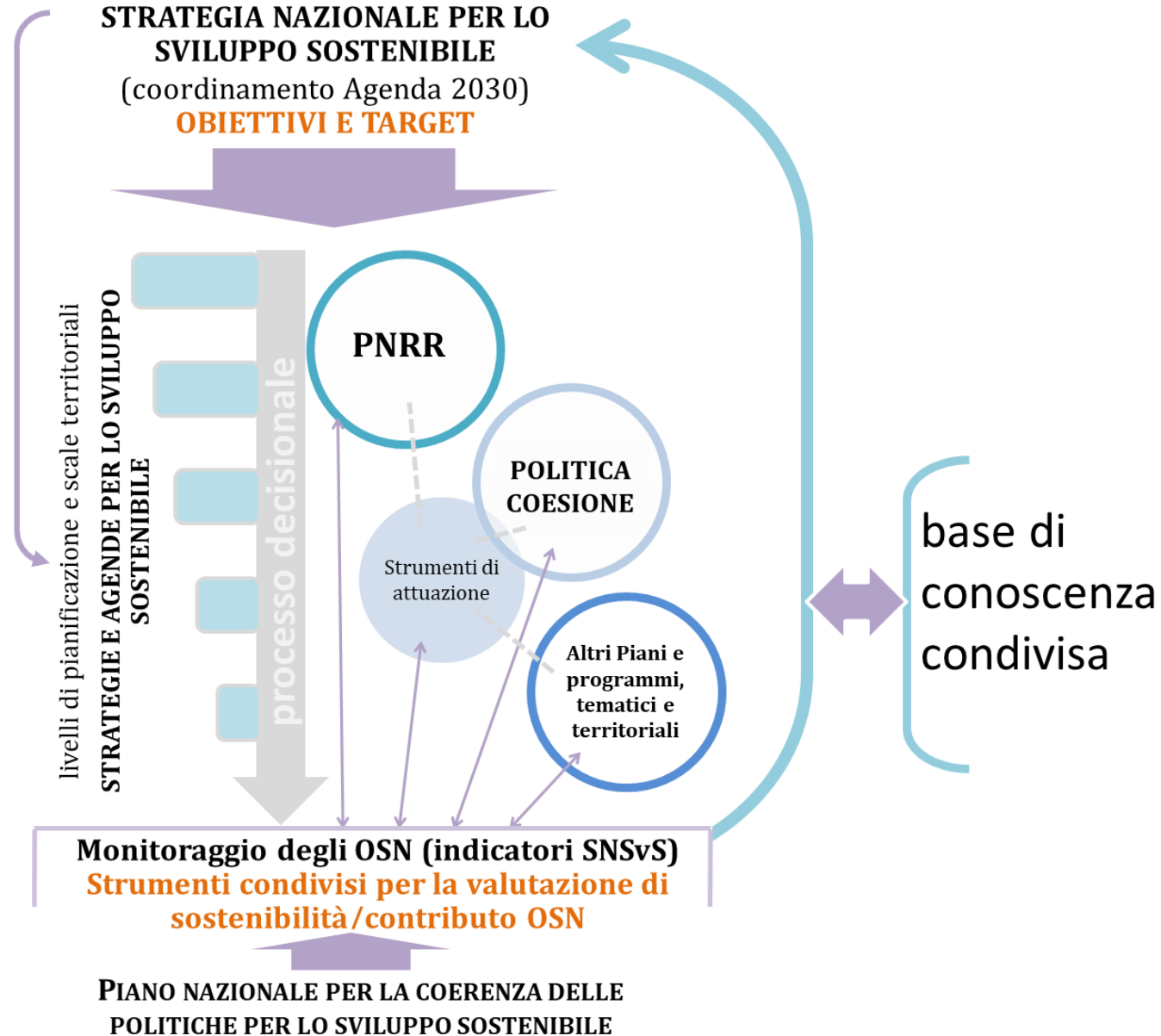

## I passaggi chiave

1. Completare i quadri di riferimenti anche territoriali
2. Attivare relazioni e governance centrale sugli strumenti di programmazione principali (cfr PNRR; rafforzamento legame politiche di coesione)
3. Lavorare alla sistematizzazione di un nucleo condiviso di indicatori per la programmazione
4. Valorizzare il ruolo dei Nuclei di valutazione

**NUCLEI DI VALUTAZIONE E VERIFICA DEGLI INVESTIMENTI** (l. 144/1999 + PCM Directive september 1999)

**All ministries**

**All regions and autonomous provinces**

*Supporting policy desing, implementation and monitoring of public investments*



# Valutare il contributo della politica di coesione al raggiungimento degli Obiettivi di Sostenibilità Nazionali

## Quadro di riferimento (SNSvS– nucleo indicatori statistici)



# La matrice di valutazione (a contaminare i Tavoli OP)

| Obiettivo Strategico SNSvS   | SDG Agenda 2030   | Target Agenda 2030  | Indicatori Istat IAEG (agg. dicembre 2019)   | Tavolo indicatori SNSvS | Dato regionale | OPOS 2021/27 | Indicatore di output comune della politica regionale (agg. 12 06 2019)  | Indicatore di risultato comune della politica regionale (agg. 12 06 2019)  |
|--|---|---|--|-------------------------|----------------|--------------|---|--|
| IV.1 Incrementare l'efficienza energetica e la produzione di energia da fonte rinnovabile evitando o riducendo gli impatti sui beni culturali e il paesaggio | 12.Garantire modelli sostenibili di produzione e di consumo                                       | 12.c Razionalizzare i sussidi inefficienti per i combustibili fossili...                                    | 12.c.1 Sussidi alle fonti fossili per unità di PIL                                     |                         |                | 2.1          | RCO 19 - Edifici pubblici che beneficiano di un sostegno per migliorare la prestazione energetica   |  |
|  | 7. Assicurare a tutti l'accesso a sistemi di energia economici, affidabili, sostenibili e moderni | 7.1 Garantire entro il 2030 accesso a servizi energetici che siano convenienti, affidabili e moderni        | 7.1.1 Famiglie molto o abbastanza soddisfatte per la continuità del servizio elettrico |                         | sì             | 2.1          | RCO 18 - Famiglie che beneficiano di un sostegno per migliorare la prestazione energetica della loro abitazione   |  |
|  |   |   | 7.1.2 Persone che non possono permettersi di riscaldare adeguatamente la casa          |                         |                | 2.1          | RCO 20 - Condutture di reti di teleriscaldamento recentemente costruite o migliorate  |  |
|  |   | 7.2 Aumentare considerevolmente entro il 2030 la quota di energie rinnovabili nel consumo totale di energia | 7.2.1 Quota di energia da fonti rinnovabili sul consumo finale lordo di energia        |                         | sì             | 2.2          | RCO 22 - Capacità supplementare di produzione di energia rinnovabile (di cui: elettrica, termica)<br>RCO 97 - Numero di comunità energetiche e di energia rinnovabile beneficiarie di un sostegno | RCR 31 - Totale dell'energia rinnovabile prodotta (di cui: elettrica, termica)<br>RCR 32 - Energia rinnovabile: capacità collegata alla rete (operativa) |
|  |   | 7.3 Raddoppiare entro il 2030 il tasso globale di miglioramento dell'efficienza energetica                  | 7.3.1 Intensità energetica   | sì                      | sì             | 2.1          |   | RCR 26 - Consumo energetico annuo finale (di cui: residenziale, non residenziale privato, non residenziale pubblico)                                     |
|  | 9. Costruire infrastrutture resilienti e promuovere l'innovazione...                              | 9.4 Migliorare entro il 2030 le infrastrutture e riconfigurare in modo sostenibile le industrie...          | 9.4.1 Intensità di emissione di CO2 del valore aggiunto                                | sì                      |                | 2.1          |   | RCR 29 - Emissioni stimate di gas a effetto serra  |

| Obiettivo Strategico SNSvS  | SDG Agenda 2030   | Target Agenda 2030  | Indicatori Istat IAEG (agg. dicembre 2019)  | Tavolo indicatori SNSvS | Dato regionale | OPOS 2021/27                   | Indicatore di output comune della politica regionale (agg. 12 06 2019)  | Indicatore di risultato comune della politica regionale (agg. 12 06 2019)  |
|---|---|---|---|-------------------------|----------------|--------------------------------|---|--|
| <b>II.6 Minimizzare le emissioni e abbattere le concentrazioni inquinanti in atmosfera</b>  | 11. Rendere le città e gli insediamenti umani inclusivi, sicuri, duraturi e sostenibili           | 11.6 Entro il 2030, ridurre l'impatto ambientale negativo pro-capite delle città, prestando particolare attenzione alla qualità dell'aria e alla gestione dei rifiuti urbani e di altri rifiuti | 11.6.2 Esposizione della popolazione urbana all'inquinamento atmosferico da particolato <10µm |                         |                | <b>2.2 Energia rinnovabile</b> | RCO 22 - Capacità supplementare di produzione di energia rinnovabile (di cui: elettrica, termica)<br>RCO 97 - Numero di comunità energetiche e di energia rinnovabile beneficiarie di un sostegno | RCR 31 - Totale dell'energia rinnovabile prodotta (di cui: elettrica, termica)<br>RCR 32 - Energia rinnovabile: capacità collegata alla rete (operativa) |
| <b>IV.1 Incrementare l'efficienza energetica e la produzione di energia da fonte rinnovabile evitando o riducendo gli impatti sui beni culturali e il paesaggio</b> | 7. Assicurare a tutti l'accesso a sistemi di energia economici, affidabili, sostenibili e moderni | 7.2 Aumentare considerevolmente entro il 2030 la quota di energie rinnovabili nel consumo totale di energia   | 7.2.1 Quota di energia da fonti rinnovabili sul consumo finale lordo di energia               |                         | sì             | <b>2.2 Energia rinnovabile</b> | RCO 22 - Capacità supplementare di produzione di energia rinnovabile (di cui: elettrica, termica)<br>RCO 97 - Numero di comunità energetiche e di energia rinnovabile beneficiarie di un sostegno | RCR 31 - Totale dell'energia rinnovabile prodotta (di cui: elettrica, termica)<br>RCR 32 - Energia rinnovabile: capacità collegata alla rete (operativa) |